



Liberté
enseigner
progresser
s'élever

24, 25 et 26 **NOVEMBRE 2021**

**29^e colloque national
des CESU** **BORDEAUX**
Palais des congrès

PROGRAMME

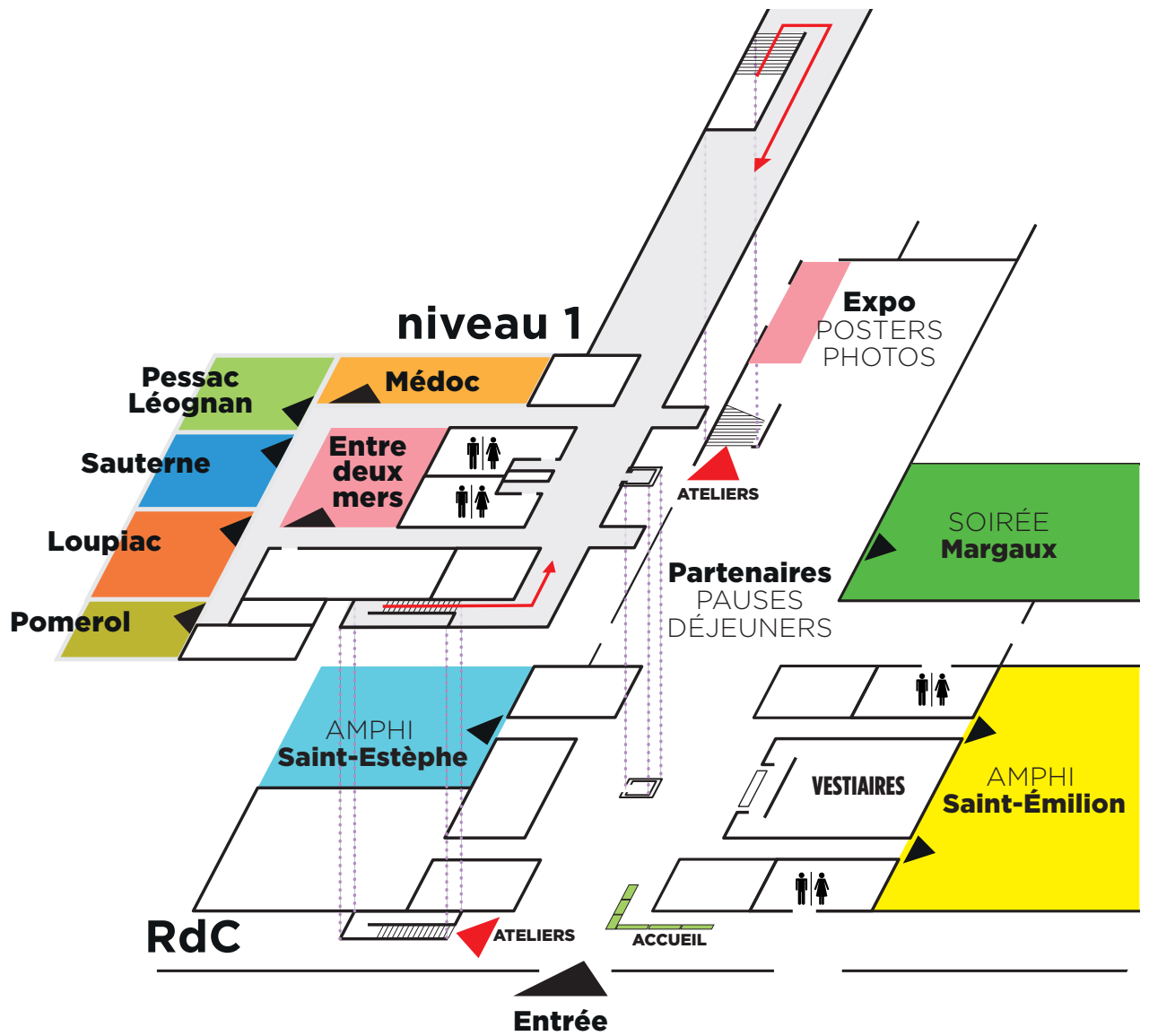

EN PARTENARIAT AVEC



Mercredi 24 novembre

13h30 ACCUEIL DES PARTICIPANTS

14h00 **SÉANCE D'OUVERTURE** AMPHI SAINT-ÉMILION

Modérateur Dr Julien NAUD

Pierre HURMIC Maire de Bordeaux

Yann BUBIEN Directeur général, CHU de Bordeaux

Pr Jean-Luc PELLEGRIN Directeur du collège Sciences de la santé, université de Bordeaux

Dr Benoît ELLEBOODE Directeur général, ARS Nouvelle-Aquitaine

Pr Christine AMMIRATI Conseillère santé de la ministre de l'Enseignement supérieur

Dr Gaël GHENO Président de l'ANCESU, médecin responsable du CESU 74, CH Annecy-Genève

14h45 **CONFÉRENCES INAUGURALES** AMPHI SAINT-ÉMILION

Modérateur Dr Gaël GHENO

● **Liberté d'enseigner**

Pr Patrick DEHAIL Conseiller médical du directeur général, ARS Nouvelle-Aquitaine

● **Liberté d'apprendre**

Pr Jacques TARDIF Professeur émérite, université de Sherbrooke, Canada

16h15 PAUSE - VISITE DES EXPOSANTS

16h45 **PLÉNIÈRE** AMPHI SAINT-ÉMILION

Modérateurs Dr Jean-Michel DINDART, Dr Catherine BERTRAND

Enseigner les SSE : un outil de résilience

● **De la formation des militaires à la formation des civils**

Dr Philippe LABADIE Chef de pôle réanimation-urgences, hôpital d'instruction des armées Robert-Picqué

● **Formation au "damage control" des équipes d'urgence, 5 ans après**

Dr Céline PERRIN Responsable médicale du CESU 06, CHU de Nice

● **Les formations aux risques épidémiques et biologiques nous ont-elles préparés à la Covid-19 ?**

Dr Benjamin CLOUZEAU Médecin réanimateur, CHU de Bordeaux

Sabine VALERA Infirmière, hôpital Nord, AP-HM

● **Se former aux SSE : impact sur notre préparation psychologique**

Dr Cécile GORIN Psychiatre, hôpital d'instruction des armées Sainte-Anne, Toulon

OU **ATELIER**

ATELIER 01 SALLE POMEROL

Secrétaire : premier maillon des CESU

Fatima PEREIRA Assistante médico-administrative, CHU de Bordeaux

Ysabelle THOMAS Cadre de santé du CESU 38, CHU de Grenoble

ATELIER 03 SALLE LOUPIAC

**L'art de maquiller en formation :
malaise et pathologies médicales**

Alain BRUNNER Directeur commercial, MAQPRO

Cédric DELHOMME Infirmier urgences-SMUR,
clinique mutualiste du Médoc

ATELIER 04 SALLE SAUTERNE

**Examens cliniques objectifs
et structurés (ECOS) : utilisation dans les CESU**

Dr Laurent MATTATIA Anesthésiste réanimateur, CHU de Nîmes

Dr Pierre CHESNEAU Médecin responsable du CESU 973,
CH de Cayenne

ATELIER 08 SALLE PESSAC-LÉOGNAN

Du présentiel au distanciel, comment opérer le changement

Marc PONCIN Directeur de la formation professionnelle,
université Paris Est Créteil

Véronique BRUNSTEIN Cadre supérieure de santé du CESU 67,
CHRU de Strasbourg

ATELIER 13 SALLE ENTRE-DEUX-MERS

Escape game

Dr Benjamin TERRASI Anesthésiste-réanimateur,
formateur COM-SCAPE, CHU Amiens-Picardie

Gérard DUPONT Consultant et coach management, formateur COM-SCAPE
Dr Cyril DESANLIS Médecin responsable du CESU 08, CH de Charleville-Mézières

ATELIER 15 SALLE MÉDOC

Créer une formation de tuteur ARM

Dr Pierre VANDINGENEN Responsable médical du CESU 86,

responsable médical du CFARM Nouvelle-Aquitaine, CHU de Poitiers

Alexandre CHAVANEL Assistant de régulation médicale, CHU de Bordeaux

Dr Aude CHARLES Médecin responsable du CESU 51, CHU de Reims

18h30 **Assemblée générale de l'ANCESU** AMPHI SAINT-ÉMILION

19h30 FIN DE LA JOURNÉE

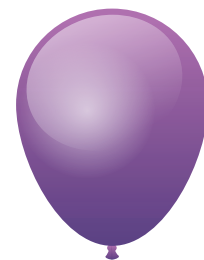

Jeudi 25 novembre

8h00 ACCUEIL DES PARTICIPANTS

8h30 **TED BATTLE** AMPHI SAINT-ÉMILION
Modérateurs Dr James **COUVREUR**, Stéphane **GILLET**

OU **ATELIER**

ATELIER 03 SALLE LOUPIAC

L'art de maquiller en formation : malaise et pathologies médicales

Alain **BRUNNER** Directeur commercial, MAQPRO
Cédric **DELHOMME** Infirmier urgences-SMUR,
clinique mutualiste du Médoc

ATELIER 06 SALLE POMEROL

Libérer sa voix, même masqué

Arnaud **VERNET** Enseignant, chant et musiques actuelles,
conservatoire régional de Paris et Haute École de musique de Lausanne
Dr Sandra **DELEULE** Médecin urgentiste,
chargée de mission CA ANCESU

ATELIER 08 SALLE PESSAC-LÉOGNAN

Du présentiel au distanciel, comment opérer le changement

Marc **PONCIN** Directeur de la formation professionnelle,
université Paris Est Créteil
Véronique **BRUNSTEIN** Cadre supérieure de santé du CESU 67,
CHRU de Strasbourg

ATELIER 09 SALLE SAUTERNE

Enseignement du REB dans les CESU : de nouveaux outils après la crise sanitaire

Laurence **SALGUES** IADE SAMU/SMUR 33,
formatrice et référente SSE, CHU de Bordeaux
Philippe **CHAGNEAU** Responsable pédagogique
du CESU 40, CHI Mont-de-Marsan
Isabelle **BORRACCIA** Infirmière anesthésiste,
enseignante référente du CESU 67, CHRU de Strasbourg

ATELIER 11 SALLE MÉDOC

Faire le job de technicien de simulation : les ficelles du métier

Adrien **COULON** Ingénieur simulation en santé, université de Bordeaux
Germain **PICQ** Ingénieur simulation en santé, plateforme
hospitalo-universitaire de simulation en santé SimBA-S, CHU de Bordeaux
Fabrice **MERCIER** Cadre de santé du CESU 15, CH d'Aurillac

ATELIER 13 SALLE ENTRE-DEUX-MERS

Escape game

Dr Benjamin **TERRASI** Anesthésiste-réanimateur,
formateur COM-SCAPE, CHU Amiens-Picardie
Gérard **DUPONT** Consultant et coach management, formateur COM-SCAPE
Dr Cyril **DESANLIS** Médecin responsable du CESU 08,
CH de Charleville-Mézières

10h15 PAUSE - VISITE DES EXPOSANTS

10h45 **PLÉNIÈRE** AMPHI SAINT-ÉMILION
Modérateurs Dr Céline **LONGO**, Pr Patrick **DEHAIL**

Évaluer, évoluer... liberté!

- **Évaluation des formations: que faire? Qu'en faire?**
Pr Jacques **TARDIF** Professeur émérite, université de Sherbrooke, Canada
- **La pleine conscience: se libérer pour mieux former**
Pr François **SZTARK** Professeur d'anesthésie-réanimation, CHU de Bordeaux
- **Animer une formation à distance :
les clés d'une formation interactive et dynamique**
Dr Carole **AMSALLEM** Médecin responsable du CESU 80, CHU Amiens-Picardie

OU **COMMUNICATIONS LIBRES** AMPHI SAINT-ESTÈPHE
Modérateurs Isabelle **BORRACCIA**, Philippe **CHAGNEAU**, Dr Hervé **FRANCES**

12h30 PAUSE - DÉJEUNER

14h00

CONTROVERSE AMPHI SAINT-ÉMILION

Modérateurs Julien DURY, Véronique BRUNSTEIN

Faut-il apprendre à raisonner aux participants des formations aux gestes et soins d'urgence ?

Pr Dominique BIARENT Cheffe de service réanimation, hôpital universitaire des enfants Reine-Fabiola, Bruxelles
 Pr Thierry PELACCIA PU-PH, directeur du centre de formation et de recherche en pédagogie des sciences de la santé, faculté de médecine de l'université de Strasbourg

ou

ATELIER**ATELIER 02** SALLE LOUPIAC**L'art de maquiller en formation : damage control, plaies, brûlures**

Alain BRUNNER Directeur commercial, MAQPRO
 Loïc ZIELINSKI Coordonnateur du CESU 47, CH Agen-Nérac

ATELIER 07 SALLE ENTRE-DEUX-MERS**Les supports pédagogiques en ligne : droits et devoirs**

Julien DA RE Responsable système, CHU de Bordeaux
 Ulysse DEBIEN CHARRIER Étudiant en droit des affaires et droit des propriétés intellectuelles
 Dr Blaise DEBIEN Responsable pédagogique du CESU 34, urgences-SAMU, CHU de Montpellier

ATELIER 09 SALLE SAUTERNE**Enseignement du REB dans les CESU : de nouveaux outils après la crise sanitaire**

Laurence SALGUES IADE SAMU/SMUR 33, formatrice et référente SSE, CHU de Bordeaux
 Philippe CHAGNEAU Responsable pédagogique du CESU 40, CHI Mont-de-Marsan
 Isabelle BORRACCIA Infirmière anesthésiste, enseignante référente du CESU 67, CHRU de Strasbourg

ATELIER 12 SALLE MÉDOC**Management d'un CESU : les clés pour réussir**

Séverine NONGLATON Cadre Censim du CESU 73, CH Métropole-Savoie
 Dr Céline LONGO Médecin responsable du CESU 44, CHU de Nantes

ATELIER 14 SALLE POMEROL**Dynamique de groupe**

Dr Gaël GHENO Président de l'ANCESU, médecin responsable du CESU 74, CH Annecy-Genevois
 Dr Pierre POLES Médecin, conseiller pédagogique du CESU 74, CH Annecy-Genevois
 Stéphane AYOUNI Cadre de santé CESU 74-SMUR-SSE, CH Annecy-Genevois

ATELIER 16 SALLE PESSAC-LÉOGNAN**Créer une capsule vidéo**

Denis CLUZEL Enseignant CESU 74, technicien de simulation, CH Annecy-Genevois
 Dr James COUVREUR Médecin urgentiste, responsable du CESU 83, CH de Toulon

15h45

PAUSE - VISITE DES EXPOSANTS

16h15

REGARDS CROISÉS AMPHI SAINT-ÉMILION

Modérateurs Pr Christine AMMIRATI, Nelly MEYLEU

Les CESU sont-ils libres ?

- **Les CESU et leur direction d'établissement**
Véronique BRUNSTEIN Cadre supérieure de santé du CESU 67, CHRU de Strasbourg
- **Les CESU et leur ARS**
Dr Bénédicte LE BIHAN Médecin général de santé publique, ARS Nouvelle-Aquitaine
- **Les CESU et les organismes privés**
Dr Pierre VANDINGENEN Responsable médical du CESU 86, responsable médical du CFARM Nouvelle-Aquitaine, CHU de Poitiers
- **Les CESU et leur université**
Dr Blaise DEBIEN Responsable pédagogique du CESU 34 Urgences-SAMU, CHU de Montpellier
- **Les CESU et l'ANCESU**
Dr Gaël GHENO Médecin responsable du CESU 74, CH Annecy-Genevois

ou

COMMUNICATIONS LIBRES AMPHI SAINT-ESTÈPHE

Modérateurs Didier MICHEL, Fabrice MERCIER, Dr Mathieu VIOLEAU

18h00

FIN DE LA JOURNÉE

19h30

DÎNER DÉBAT

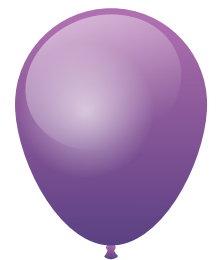

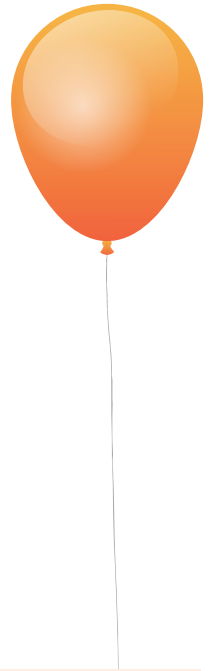

Vendredi 26 novembre

8h00 ACCUEIL DES PARTICIPANTS

8h30 RECHERCHE
ET PRIX CHERCHEUR D'OR AMPHI SAINT-ÉMILION
Modérateurs Pr Philippe REVEL, Véronique BRUNSTEIN

ou ATELIER

ATELIER 02 SALLE LOUPIAC

L'art de maquiller en formation : *damage control*, plaies, brûlures

Alain BRUNNER Directeur commercial, MAQPRO
Loïc ZIELINSKI Coordonnateur du CESU 47, CH Agen-Nérac

ATELIER 05 SALLE SAUTERNE

Enseigner la guidance des gestes par téléphone

Dr Nicolas DECROUY Praticien hospitalier au SAMU 71,
CH William-Morey, Chalon-sur-Saône
Didier MICHEL Cadre de santé du CESU 94, HU Henri-Mondor, Créteil
Dr Aude CHARLES Médecin responsable du CESU 51, CHU de Reims

ATELIER 06 SALLE ENTRE-DEUX-MERS

Libérer sa voix, même masqué

Arnaud VERNET Enseignant, chant et musiques actuelles,
conservatoire régional de Paris et Haute École de musique de Lausanne
Dr Sandra DELEULE Médecin urgentiste,
chargée de mission CA ANCESU

ATELIER 10 SALLE MÉDOC

Les facteurs humains dans votre débriefing : comment aller plus loin ?

Dr Étienne RIVIERE Médecin interniste, responsable de la plateforme
hospitalo-universitaire de simulation en santé SimBA-S, CHU de Bordeaux
Dr Thierry SECHERESSE Médecin responsable du CESU 73-Hopsim,
CH Métropole-Savoie, Chambéry

ATELIER 14 SALLE POMEROL

Dynamique de groupe

Dr Gaël GHENO Président de l'ANCESU, médecin responsable du CESU 74,
CH Annecy-Genevois
Dr Pierre POLES Médecin, conseiller pédagogique du CESU 74,
CH Annecy-Genevois
Stéphane AYOUNI Cadre de santé CESU 74-SMUR-SSE,
CH Annecy-Genevois

ATELIER 16 SALLE PESSAC-LÉOGNAN

Créer une capsule vidéo

Denis CLUZEL Enseignant CESU 74,
technicien de simulation, CH Annecy-Genevois
Dr James COUVREUR Médecin urgentiste,
responsable du CESU 83, CH de Toulon

10h15 PAUSE - VISITE DES EXPOSANTS

10h45 **Actualités des CESU** AMPHI SAINT-ÉMILION
Modérateurs Dr Céline LONGO, Dr Gaël GHENO

12h30 **Séance de clôture**

13h00 FIN DU COLLOQUE

LISTE DES PUBLICATIONS DISPONIBLES EN LIGNE

COMMUNICATIONS LIBRES

Jeudi matin

- **Vidéoθήque en ligne**
Un outil pédagogique d'enseignement
Florent GACHET
- **Formation des médecins régulateurs**
Étude exploratoire pour identifier la variation de la charge mentale
Dr Emilie LESIEUR
- **Évaluation du bénéfice pour les internes de phase socle des co-DES de médecine interne et immunologie clinique, maladies infectieuses et tropicales, et allergologie, d'une séance de simulation sur le vécu de leurs premières gardes**
Dr Cédric MERCUZOT
- **Participation d'un formateur AFGSU pour une formation GSU du personnel navigant d'une compagnie aérienne étrangère**
Dr Myriam SUSSAT
- **Libérer les automatismes en salle d'urgences vitales**
La plus-value de l'*in situ*
Nathalie LAVERSA
- **Implémentation du test de concordance de script dans une formation d'infirmières organisatrices de l'accueil en service d'urgence**
Lucas IGLESIAS
- **Quelles sont les motivations des professionnels de santé pour devenir formateur CESU ?**
Dr Pierre CHESNEAU
- **Mise en place et évaluation d'un outil pour favoriser la contextualisation dans le module de formation à la prise en charge des envenimations ophidiennes**
Aurélia STANISLAS

Jeudi après-midi

- **Environnement apprenant et rétention mémorielle à 8 semaines et 8 mois**
Dr Pierre POLES
- **Formation courte de renforts en régulation au SAMU-Centre 15 par la simulation pendant la première phase de la crise sanitaire**
Évaluation du ressenti des formés
Dr Carole AMSALLEM
- **L'architecture pédagogique**
Réflexion sur la lumière, le son et le mouvement
Dr Pierre POLES
- **Enseignement de l'AFGSU par e-learning**
Valérie ARRATEIG
- **Enquête évaluative sur le ressenti des apprenants de la formation aux gestes et soins d'urgence face à l'apprentissage de deux techniques d'insufflation manuelles sur mannequin**
Dr Didier DANSOU
- **Comparaison de deux techniques d'insufflation à l'insufflateur manuel sur mannequin lors de l'apprentissage de la RCP en formation AFGSU2**
Dr Didier DANSOU
- **Étude du ressenti des étudiants infirmiers en 3^e année suite à la formation par la simulation sur les soins critiques durant le Covid**
Dr François REVAUX
- **Étude de l'impact immédiat et à distance de la formation destinée aux renforts infirmiers en soins critiques durant le Covid**
Laëtitia REPAIRE

TED

- **Être libre, c'est renoncer à la conformité au profit de l'autonomie**
Dr Fabrice GRANJON
- **AFGSU d'ici et d'ailleurs**
Dr Maïca GIMMIG
- **La loi de Murphy appliquée à l'enseignement des gestes et soins d'urgence...**
Boire et déboires
Arnaud COUEDOR
- **La procrastination est une méthode de travail !**
Dr Pierre POLES
Dr Gaël GHENO
- **Kévin et la balançoire**
Eric GARCIA
- **Faire du neuf avec du vieux**
L'art de recycler ses formations !
Jérémy DION
- **Mannequin de protection individuelle**
Une passion plus qu'un métier
Christophe BLAIS

PRIX CHERCHEUR D'OR

- **Étude LEADERSHIP**
Leadership en situation de crise simulée chez les étudiants paramédicaux, influence de l'interprofessionnalité
Jérôme MOLLE
- **Évaluation de la mémorisation en formation continue AFGSU par reprises expansées**
Philippe CHAGNEAU
- **Construction et transfert des apprentissages produits dans l'activité de formateur**
Le discours des formateurs aux gestes et soins d'urgence
Dr Pierre CHESNEAU

Abstracts, communications et biographies disponibles sur



www.rencontres-ancesu.fr/abstracts
avec le mot de passe : **CESU21ballons**



24, 25 ET 26 NOVEMBRE 2021

29^e colloque national des CESU **BORDEAUX** Palais des congrès

PLAN DE L'EXPOSITION

EN PARTENARIAT AVEC



Stands	Partenaires
19	Ambu
11	Ancesu
5	Casden Banque Populaire
1	Echoppe de la Lune
6	Éditions Foucher
21	Epsilon Informatique
8	Exos
17	InvivoX
14-15	Laerdal Medical France
4	Life Support Distribution
2	MACSF Assurances
10	MAQPRO
22	Medicalem
16	Mice Groupe
20	Ouvry
7	Revinax
23	SYKO studio
18	Teleflex
3	The Surgical Company
9	Twin Medical

ONT APPORTÉ LEUR AIMABLE PARTICIPATION
À CETTE MANIFESTATION, LES ENTREPRISES

Ambu

casden
BANQUE POPULAIRE

epsilon
informatique

exos

FOUCHER

INVIVOX

Laerdal
helping save lives

Life Support Distribution

maqpro
cristal et fabricant

Medicalem
Parce que la vie est précieuse

mice

GUVRY
Systèmes de protection NRBC

REVINAX

SYKO
studio

Teleflex

TSC The Surgical Company

twin
medical

UTILIS

Merci à nos partenaires
Une organisation **héral**

